(COASHIQ)®

Con la Seguridad y el Medio Ambiente en la Industria Química y afines

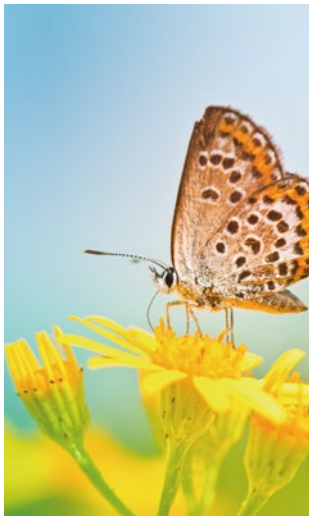

¿Quiénes somos?

COASHIQ es una asociación empresarial sin ánimo de lucro que nace en 1985 con el objetivo de ser un referente en la gestión de la Seguridad Industrial y la Salud Laboral para las industrias químicas y afines, trabajando por el bienestar de los trabajadores y la sostenibilidad del Medio Ambiente.

En la actualidad **COASHIQ** sigue creciendo como asociación y son alrededor de doscientas las empresas del sector químico y afín que han confiado en su labor como punto de encuentro para los profesionales de Prevención de Riesgos Laborales que, dentro de la Industria Química y afines, trabajan para mejorar las condiciones de seguridad y salud de los trabajadores, la seguridad de las instalaciones de las industrias y la integración de sus actividades en el entorno social y medioambiental.

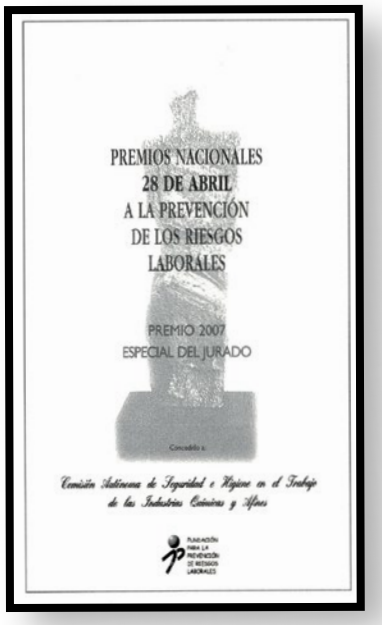

Premio "Especial del Jurado" concedido a COASHIQ por la Fundación para la Prevención de Riesgos Laborales

¿Cómo trabajamos?

Respondemos a las necesidades ordinarias del técnico y de la empresa en Prevención de Riesgos Laborales, Seguridad y Medio Ambiente promoviendo la participación activa de todas las empresas asociadas a través de su inclusión en distintas Comisiones de Trabajo, la organización de jornadas técnicas y la realización y difusión de publicaciones específicas del sector.

El objetivo principal de nuestras actividades es siempre el asesoramiento global y la formación en temas de prevención, seguridad laboral, equipos de protección personal, legislación y métodos de realización del trabajo dentro de la industria química.

Nuestras Comisiones de Trabajo están organizadas por sectores, territorio o asesoramiento general y permiten tratar en profundidad cuestiones, inquietudes y necesidades comunes a todas las empresas asociadas.

Desde COASHIQ generamos informes semestrales de accidentalidad que se elaboran a partir de los datos aportados por las empresas miembro, hecho que permite disponer de índices comparativos de posicionamiento y evolución propios dentro del sector.

Incentivamos la labor de las empresas que integran la asociación a través de la entrega anual de los "Premios COASHIQ a la Gestión de la Seguridad" con los que se distingue la reducción de los accidentes laborales y la mejora en la acción preventiva global.

Fomentamos la resolución directa y real de dudas en el trabajo de los técnicos que integran la asociación a través del Foro COASHIQ, de uso exclusivo para los representantes de las empresas miembro.

Institucionalmente, apostamos por el fomento de una política abierta de relaciones con otras entidades -tanto públicas como privadas- para facilitar el intercambio efectivo de información y oportunidades de desarrollo y crecimiento comunes, vigilando el cumplimiento de las Leyes de Competencia y Protección de datos vigentes.

Estructura organizativa de COASHIQ

ASAMBLEA

Es el órgano máximo de decisión.

Está integrada por los representantes de todas las empresas miembro de COASHIQ.

Se reúne tres veces al año para la toma activa de decisiones sobre las actividades de la asociación.

COMISIÓN PERMANENTE

Constituida por la Presidencia, la Vicepresidencia, la Secretaría Técnica, la Tesorería y las Vocalías.

JUNTA DIRECTIVA

Formada por los miembros de la Comisión Permanente y los coordinadores de las distintas Comisiones de Trabajo.

COMISIONES DE TRABAJO

- ASESORAS
- SECTORIALES
- TERRITORIALES

¿Cómo puedo asociarme a COASHIQ?

Cualquier empresa del sector químico o afín que así lo desee, puede solicitar su adhesión a **COASHIQ** poniéndose en contacto directo con la asociación.

Los miembros de **COASHIQ** en asamblea aceptarán, si procede, el ingreso de la empresa como "miembro de pleno derecho" dentro de la asociación.

En **COASHIQ** se dan cita muy distintas empresas pertenecientes a la industria química y afín: laboratorios farmacéuticos, petróleo, química general, química fina, gases, etc.

¡ Infórmate sin compromiso !

www.coashiq.org | Info@coashiq.org | T.: 911 272 700
Paseo del Doctor Vallejo Nájera, 59 - 28005 Madrid

Paseo del Doctor Vallejo Nájera, 59 – Despacho 16
Telf.: 911 272 700 Fax: 911 277 004 - 28005 MADRID
Info@coashiq.org www.coashiq.org